

# GIOVANI WANNABE

PINGUINI TATTICI NUCLEARI TRIBUTE BAND



STRUMENTO	CONFIGURAZIONE	AMPLIFICAZIONE RICHIESTA
BATTERIA ACUSTICA	<b>PEARL VISION</b> <b>FUSTI</b> CASSA - 22" RULLANTE - 14" TOM - 12" TIMPANO 16 " <b>PIATTI</b> CRASH x2 RIDE CHARLESTON CLAPSTACK PIATTO 808	<b>MICROFONATURA COMPLETA</b> -CASSA -RULLANTE -TOM -TIMPANO -CHARLIE -DUE PANORAMICI  -SUPPORTI ED ASTE PER MICROFONI
BATTERIA ELETTRONICA	PAD PER GRANCASSA APPESSO AD ASTA CHARLIE	SI RICHIEDE D.I. STEREO
BASSO ELETTRICO	PRE AMP O TESTATA CON USCITA XLR	SI RICHIEDE D.I. MONO
CHITARRA ELETTRICA	- PEDALIERA DIGITALE - CASSA SPIA PERSONALE - D.I. STEREO PERSONALE	SE CI FOSSE D.I. STEREO IN PIU' SI RICHIEDE PER SICUREZZA
SEQUENZE	BASI STEREO IN USCITA DA BBEAT MIXER PER CLICK A BATTERISTA PERSONALE	SI RICHIEDE UNA D.I. STEREO NELLA POSTAZIONE DEL BATTERISTA
VOCI	VOCE LEAD - SENNHEISER RADIO G4 CAPSULA SE V7 SUPERCARDIOIDE PERSONALE	SI RICHIEDONO ASTA A GIRAFFA E MIC PER CORO CHITARRISTA E BASSISTA

## MONITOR'S LINE LIST

LINE	INSTRUMENT	DIFFUSORI
1	BATTERIA	1 LINE OUT PER IN EAR
2	BASSO	1 MONITOR PALCO
3	BASSO	1 LINE OUT PER IN EAR
4	CHITARRA	1 MONITOR PALCO
5	VOCE PRINCIPALE	1 LINE OUT PER IN EAR
6	VOCE PRINCIPALE	1 MONITOR PALCO

# SCHEMA GRAFICO POSIZIONAMENTO BAND SUL PALCO

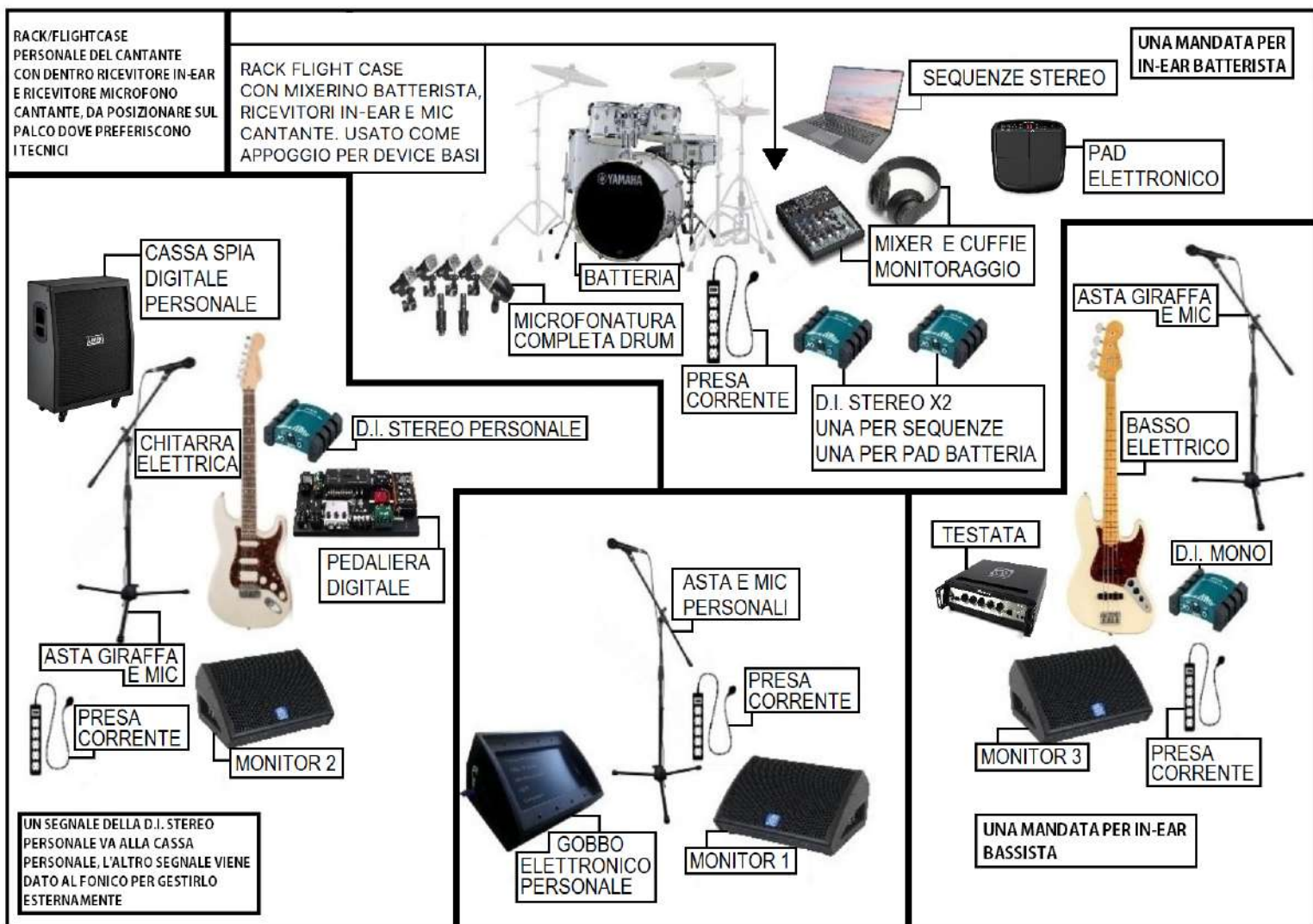

## GIOVANI WANNABE

ASTA GIRAFFA  
E MIC



### CONTATTI

MARINI MATTIA 347/3776651

MAIL

[mattia91marini@gmail.com](mailto:mattia91marini@gmail.com)  
[giovaniwannabeband@gmail.com](mailto:giovaniwannabeband@gmail.com)